



Ανάπτυξη Εφαρμογής Συστήματος Ηλεκτρονικής Γραμματείας

Ομάδα εργασίας

Καρκαλάκος Ιωάννης karkalakos.ioannis@gmail.com

Γιαννόπουλος Ευστράτιος stratis86@gmail.com

Επιβλέπων καθηγητής

Τσελίκας Νικόλαος ntsel@uop.gr



Περιεχόμενα παρουσίασης

- Σκοπός εργασίας
- Προδιαγραφές συστήματος
- Τεχνολογίες υλοποίησης
- Σχεδιασμός βάσης δεδομένων
- Επίδειξη συστήματος



Σκοπός εργασίας

- Ανάπτυξη συστήματος απομακρυσμένης παροχής υπηρεσιών γραμματείας
- Παροχή υπηρεσιών από απόσταση
- Διευκόλυνση διαδικασιών
- Ταχύτερη εξυπηρέτηση των φοιτητών και καθηγητών



Προδιαγραφές συστήματος

- Χρήστες
 - Διαχειριστής
 - Γραμματεία
 - Φοιτητές
 - Καθηγητές
- Ασφάλεια
 - Εσωτερικές / εξωτερικές επιθέσεις
- Ελάχιστες απαιτήσεις
 - Εξυπηρέτη (server)
 - Εξυπηρετούμενου (client)



Τεχνολογίες υλοποίησης

- Παράμετροι επιλογής
 - Εύκολη και άμεση πρόσβαση από οπουδήποτε (HTML)
 - Τροποποίηση του σχεδιασμού μέσω τυποποιημένων διαδικασιών (CSS)
 - Ασφάλεια του συστήματος (Php)
 - Ανεξαρτησία λογισμικού και περιηγητή για τον εξυπηρετούμενο (HTML)
 - Γρήγορη ανταπόκριση στις αιτήσεις του εξυπηρετούμενου (MySQL)
 - Εμφάνιση ειδοποιήσεων και επιβεβαιώσεων με εμφανή και εξοικιωμένο στο χρήστη τρόπο (Javascript)
 - Φόρτωση δυναμικού περιεχομένου, εξαρτούμενο από τις επιλογές του εξυπηρετούμενου (Php)



Πανεπιστήμιο Πελοποννήσου

Ηλεκτρονική Γραμματεία Μεταπτυχιακού

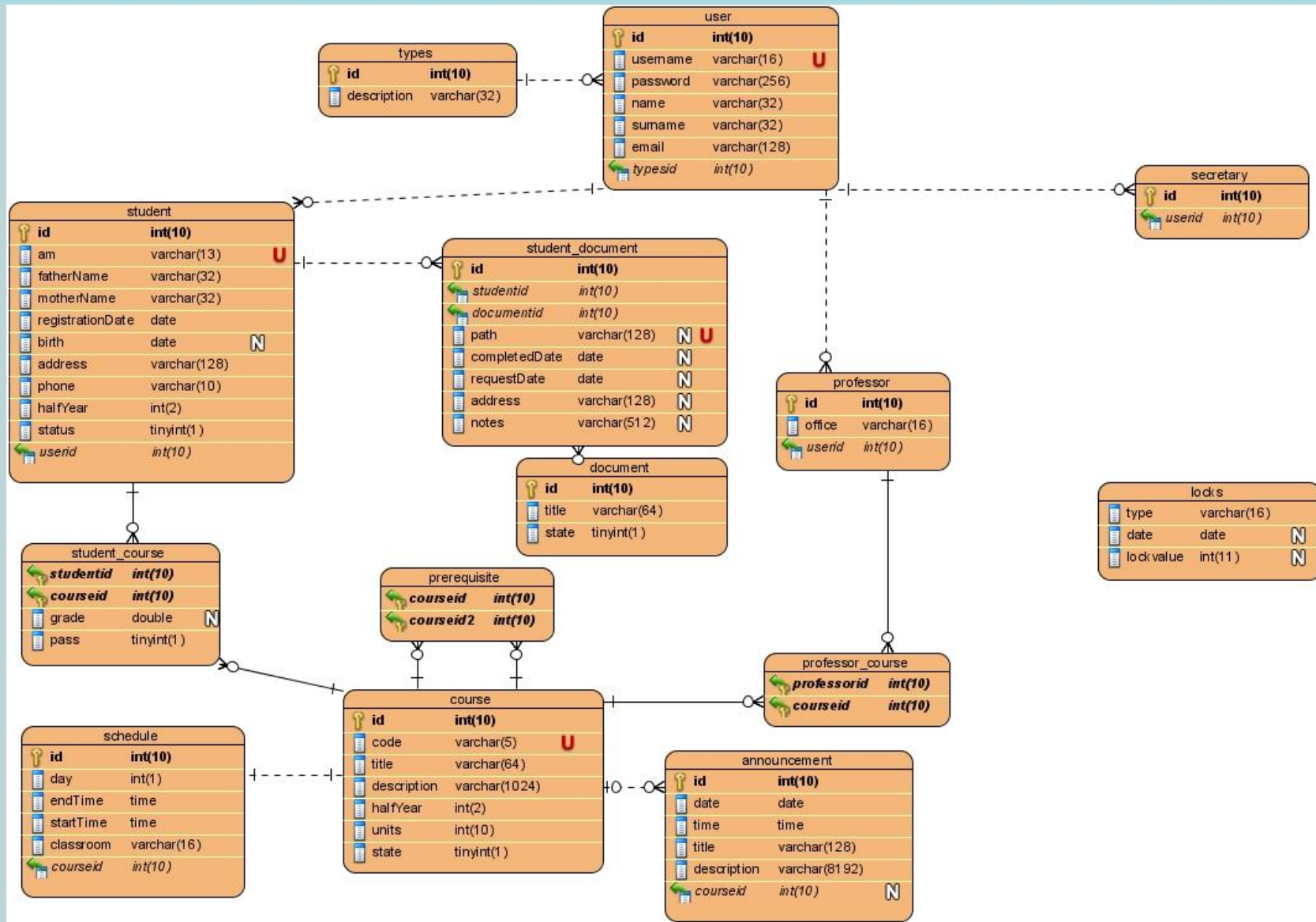



Παρουσίαση του συστήματος

Πανεπιστήμιο Πελοποννήσου
Ηλεκτρονική Γραμματεία Μεταπτυχιακού

Κεντρικό Μενού

- Ανακοινώσεις
- Αιτήσεις
- Πρόγραμμα
- Καθηγητές
- Φοιτητές
- Μαθήματα
- Διαχείριση γραμματείας
- Διαχείριση λογαριασμού
- Αποσύνθεση

Αρχική > Φοιτητές

Εισαγωγή νέου χρήστη φοιτητή

| | | | | | |
|----------------------|----------------------|---------------------------------------|------------------------------------|----------------------|----------------------|
| Όνομα Χρήστη * | Επώνυμο * | Όνομα * | e-mail * | A.M. * | Κωδικός * |
| <input type="text"/> | <input type="text"/> | <input type="text"/> | <input type="text"/> | <input type="text"/> | <input type="text"/> |
| Όνομα πατρός * | Όνομα μητρός * | Ημερομηνία ημερομηνίας (YYYY-MM-DD) * | Ημερομηνία γέννησης (YYYY-MM-DD) * | Διεύθυνση * | Τηλέφωνο * |
| <input type="text"/> | <input type="text"/> | <input type="text"/> | <input type="text"/> | <input type="text"/> | <input type="text"/> |

Όλα τα πεδία με * είναι υποχρεωτικά

Προβολή όλων

Όνομα χρήστη : ms1081 Επώνυμο : A.M. : Έτος εισαγωγής :

| A.M. | Ημερομηνία εισαγωγής | Όνομα Χρήστη | Όνομα επώνυμο | Επίπεδοσίου | Διαγραφή |
|---------|----------------------|--------------|-------------------------|-------------|----------|
| 2008108 | 2009-02-25 | ms108108 | Γιαννόπουλος Ευστράτιος | Επίπεδοσίου | Διαγραφή |
| 2008109 | 2009-02-25 | ms108109 | Γκάσιος Μιχαήλ | Επίπεδοσίου | Διαγραφή |
| 2008112 | 2009-02-25 | ms108112 | Καρκαλάκος Ιωάννης | Επίπεδοσίου | Διαγραφή |
| 2008114 | 2009-02-25 | ms108114 | Κούβελος Παναγιώτης | Επίπεδοσίου | Διαγραφή |
| 2008116 | 2009-02-25 | ms108116 | Μονάτης Εμμανουήλ | Επίπεδοσίου | Διαγραφή |
| 2008120 | 2009-02-25 | ms108120 | Τζαροβόλας Παναγιώτης | Επίπεδοσίου | Διαγραφή |

Αποτελέσματα 1 - 6 από 6

Οι προσαρμοσμένες επιλογές ή πεδία λάβετε περισσότερες πληροφορίες από το εγχειρίδιο.
Η ομάδα εργασίας.
Copyright © 2010 — All Rights Reserved